

生活介護事業所つなぐも6年目を終え7年目に突入しました。現在、16名の利用者様に利用して頂いています。定員は10名ですが、併用利用の方もいらっしゃるので、受け入れには、まだ余裕がある状況です。
つなぐの活動は、仕事をして、創作を楽しみ、1日を過ごしています。
また、大事にしていることは、季節に触れること、穏やかに過ごすこと、笑顔で過ごすこと、利用者様の意志を尊重することです。
令和7年度後期も様々な季節に合わせたイベントを実施し、楽しんで過ごしたいと考えています。
令和8年度もよろしくお願ひいたします。

運動会

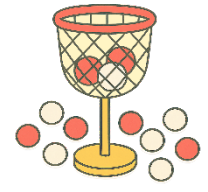

10月、つなぐ運動会を行いました。スフィンリレーや借り物競争、玉入れなど楽しく実施できました。
最後に風船バレーでしっかりと体も動かししました。



BBQ

ゆいの里と合同のバーベキューを行いました。
みんな大好きなお肉をたくさん食べて、お腹いっぱい満腹です。



さつまいも 収穫

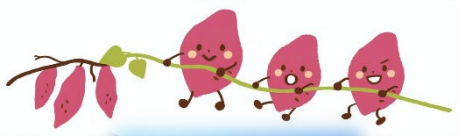

11月から12月にかけて、さつまいもの収穫を行いました。
今年も大豊作！全部で70kgのさつまいもが収穫できました。収穫したさつまいもは、主にゆいの里の加工班のスイートポテト作りに使ってもらっています。
みなさん、収穫もひげ取りの作業もご苦労様でした。



ハロウィンパーティー



今年もハロウィンパーティーを行いました。
上手にメイクをしたり、簡単なシールを使ったりで、いろいろな扮装を楽しみました。
「TRICK or TREAT！」
でお菓子はもうえただいしょうか？



バレンタインデー



クリスマス会



みかん狩り



2月はバレンタインデー！
チョコパイを使って簡単に作れるチョコロートをつくりました。
混ぜたり、丸めたり上手にできました。



11月に、できるだけ皆さんが参加できるように3回に分かれてみかん狩りを実施しました。3日間とも天候にも恵まれて良かったです。
自分で取って食べるみかんは格別で、皆さん、たくさん食べられました。

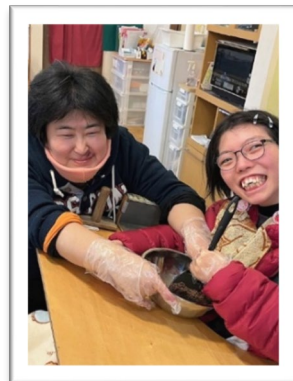

12月にクリスマス会を行いました。
太鼓ゲームやカラオケをして楽しく過ごしました。
今年はカード釣りですし、セントを渡しました。何が当たるか分かりません。
いいプレゼントが当たったでしょうか？

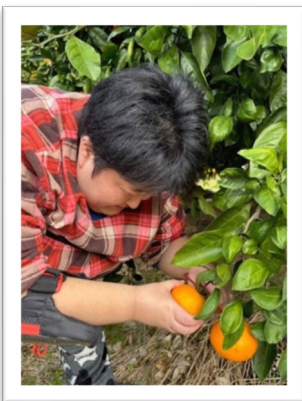

ポエム工場見学



3月末に年に一度の遠出の外出で東温市のポエム工場の見学に出かけました。
皆さん、工場を見学し、出来立てのお菓子を食べ、家族へのお土産も選びました。
1日があっという間で楽しい外出になりました。

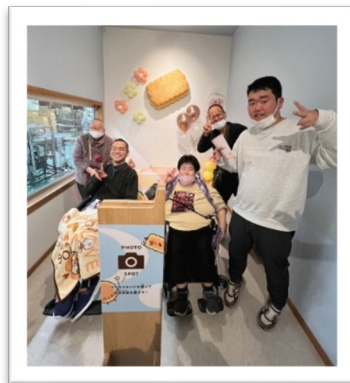

いちご狩り



鬼北町農業公社でいちご狩りを行いました。
とっても大きな甘いいちごをたくさん食べて皆さん満足した様子でした。



梅まつり



南楽園の梅まつりに行きました。ちょうど見頃の時期で、とてもきれいな梅を鑑賞できました。
だんごを食べたり、梅茶を頂いたり、ゆっくり過ごすことができました。

